

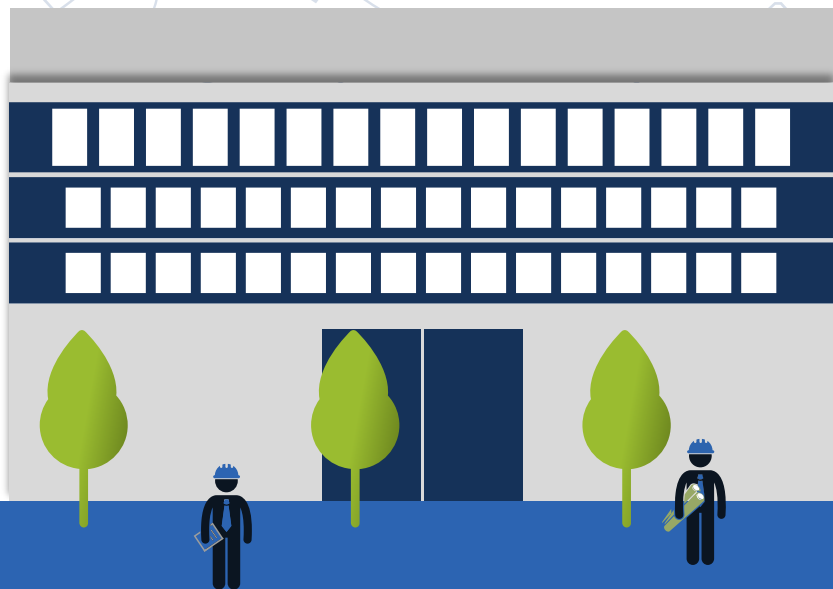

Situation de l'industrie tech suisse : état T1/2023

Chiffres clés 2022 de l'industrie tech



>90 milliards CHF
Total du chiffre
d'affaires

>70 milliards CHF
Exportations
(26% du total des
exportations CH)

78%
Part d'exportation
(dont 57% UE, 14% USA,
19% Asie y compris 7%
Chine)

env. **7%**
Part au PIB

330 000 arrondis
employés en Suisse
(plus env. 550 000 à l'étranger)

20 000 arrondis
places d'apprentissage en Suisse

Chiffre d'affaires de l'industrie tech

Statistique trimestrielle Swissmem (T4/2019=100)*

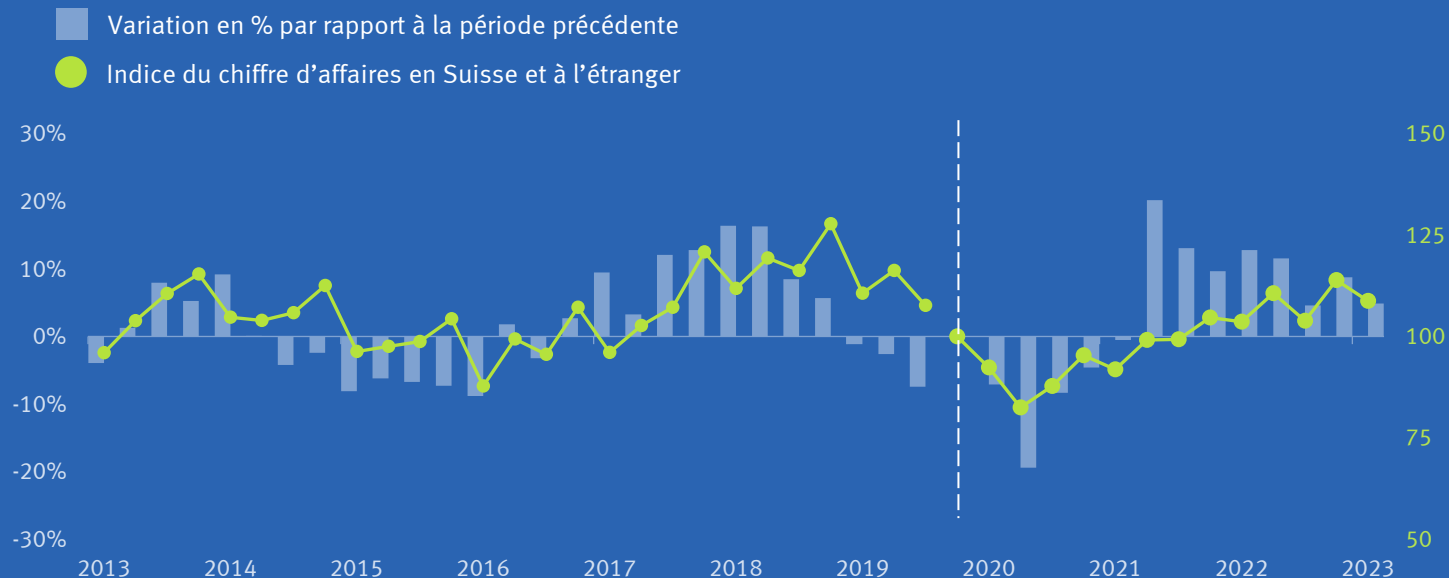

+9,4%
2022

+ 4,9%
T1/2023

* Nouvelle base T4/2019 = 100 (N=257 entreprises)

La série d'indices et les taux de variation pour la période T4/2019 à T1/2021 ont été recalculés

Exportations de l'industrie tech de janvier à mars 2023

Par pays et par régions

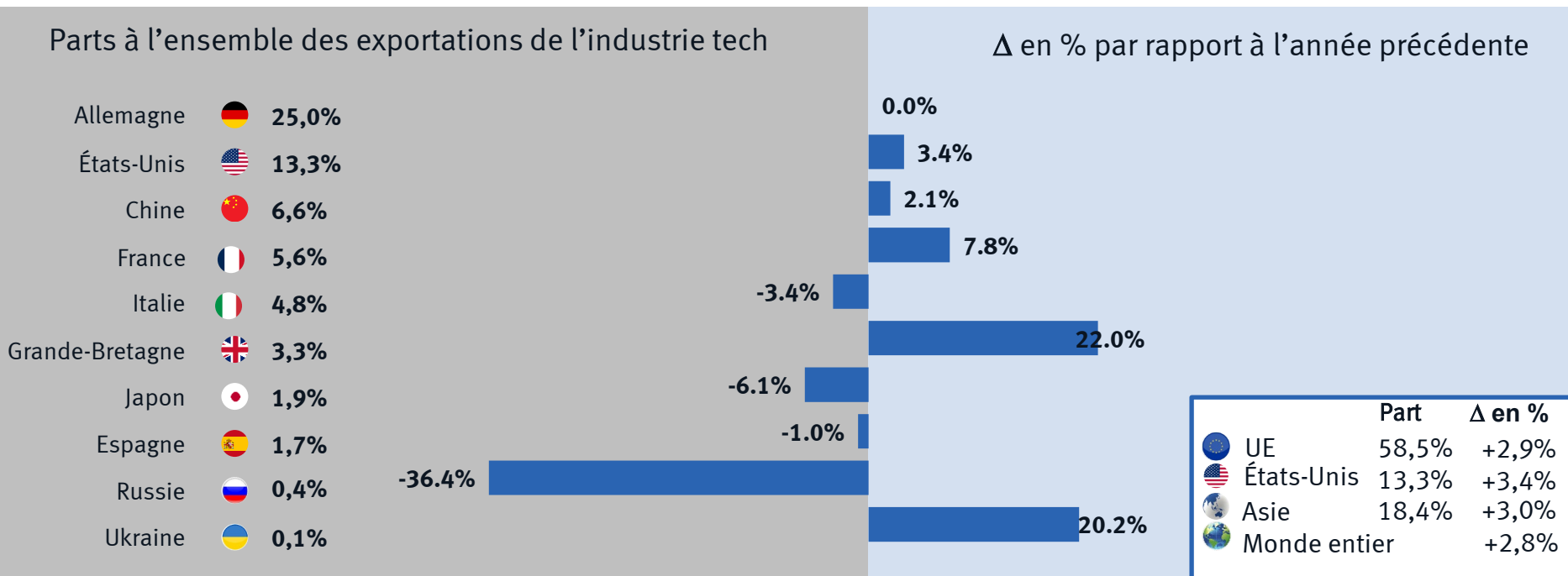

Exportations de l'industrie tech de janvier à mars 2023

Selon groupes de produits sélectionnés

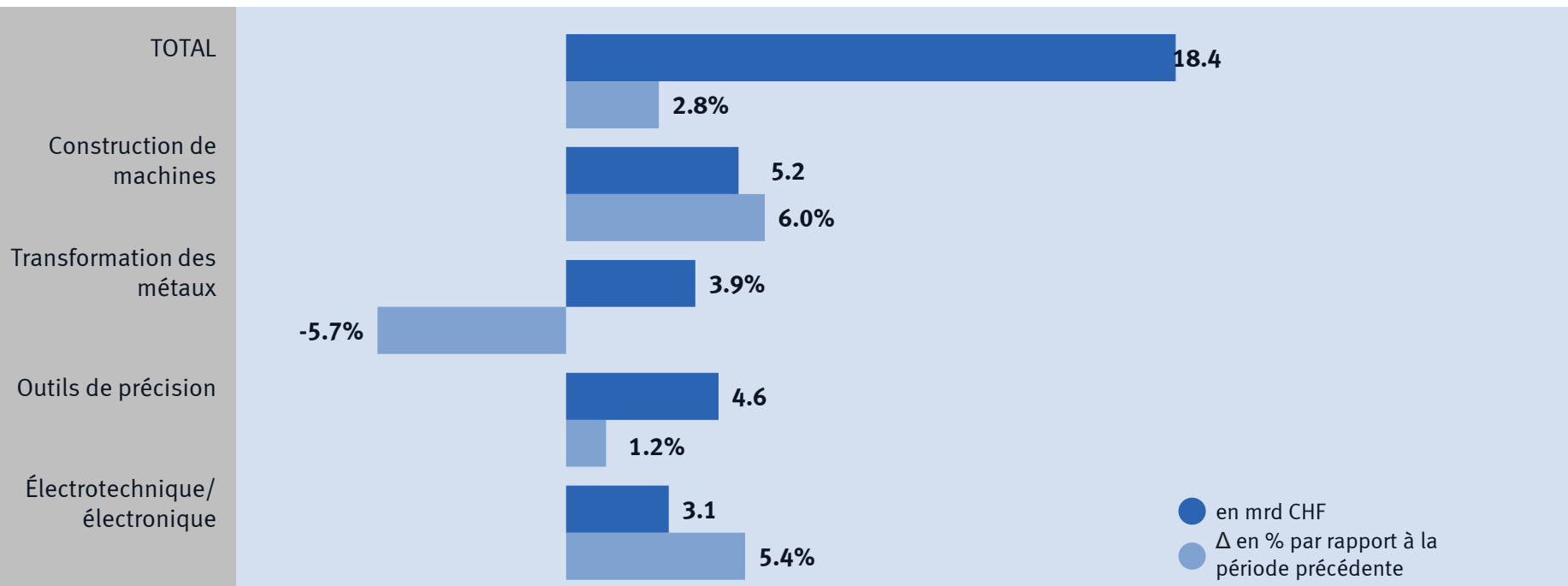

Exportations de l'industrie tech de janvier à mars 2023

Selon sous-branches sélectionnées, variation par rapport à la même période de l'année précédente

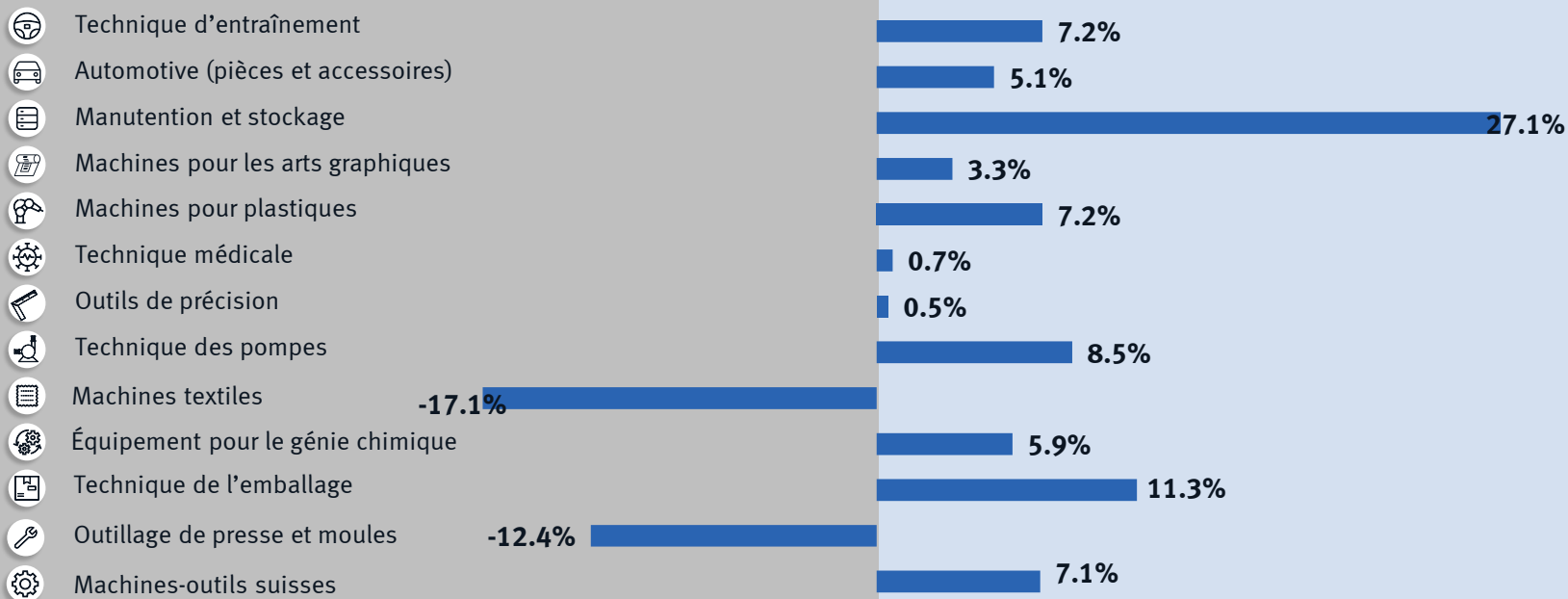

Taux d'utilisation des capacités de production

Industrie tech

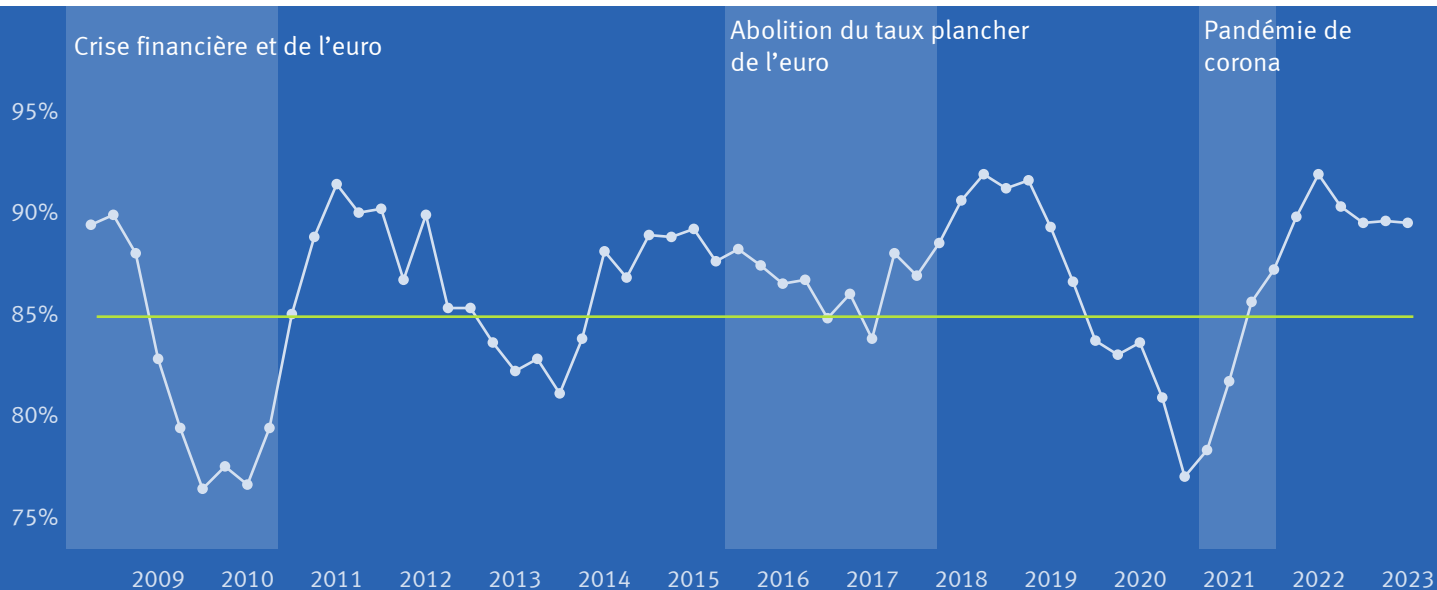

89,5%
T1/2023

86,2%
Ø 2012-2022

Source : KOF

Entrées de commandes de l'industrie tech

Statistique trimestrielle Swissmem (T4/2019=100)*

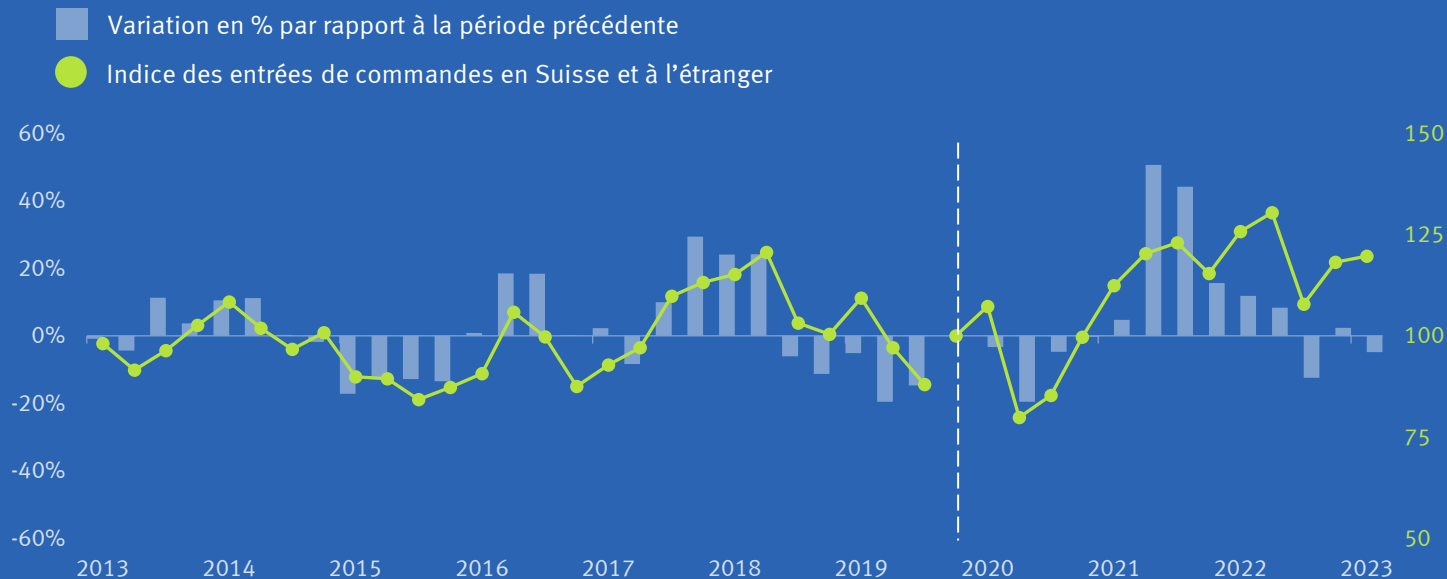

+2,4%
2022

-4,8%
T1/2023

* Nouvelle base T4/2019 = 100 (N=257 entreprises)

La série d'indices et les taux de variation pour la période T4/2019 à T1/2021 ont été recalculés

Prévisions pour les 12 mois à venir en %

Entrées de commandes à l'étranger

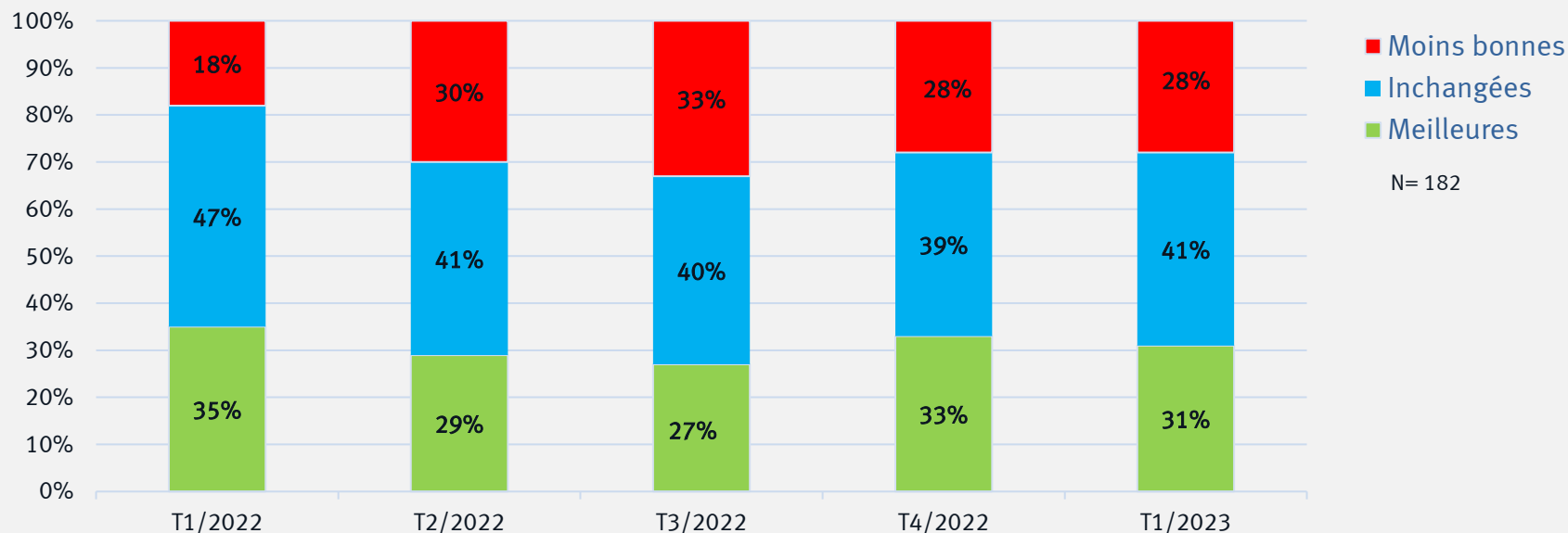

Source : Statistique trimestrielle de Swissmem

Personnes employées dans l'industrie tech

À plein temps et à temps partiel ; situation février 2023

Nouvelles
données à partir
du 26.05.2023

Année	Employés	Variation en % par rapport à l'année précédente
2004	309 800	- 1,4
2008	350 400	3,6
2009	336 800	- 3,9
2010	329 100	- 2,3
2015	325 700	- 1,3
2016	317 500	- 2,5
2017	312 300	- 1,6
2018	318 800	2,1
2019	323 400	1,4
2020	320 700	-0,8
2021	316 300	-1,4
2022	323 000	2,1

	2021	2022	Δ en % par rapport à la même période de l'année précédente
T1	314 500	319 700	1,7
T2	314 300	320 900	2,1
T3	318 500	325 000	2,0
T4	317 900	326 500	2,7

Source : statistique STATEM (OFS) ; propres évaluations
Valeurs annuelles : moyenne sur quatre trimestres - arrondie à 100

Au 1^{er} trimestre 2022, l'échantillon de la statistique de l'emploi a été renouvelé. De ce fait, les chronologies entre le 1^{er} trimestre 2020 et le 1^{er} trimestre 2022 ont été adaptées en conséquence.